

Petite histoire de l'école

L'école a été inaugurée le 1^{er} mai 1864, elle se trouvait dans le bâtiment actuel de la mairie qui comprenait alors la salle de classe, la mairie, petite pièce à l'étage auquel on accédait par un escalier en colimaçon, et le logement de l'instituteur : une salle à manger et une cuisine au rez-de-chaussée, deux chambres à l'étage. La cour entourait la mairie-école, il y avait aussi un poulailler, et un jardin au fond duquel se trouvait un bâtiment abritant la buanderie et le bûcher (le « local pompier » qui va bientôt faire peau neuve).

L'instituteur, M. Lenoble, en a dressé le plan en 1899 (photo : Archives départementales).

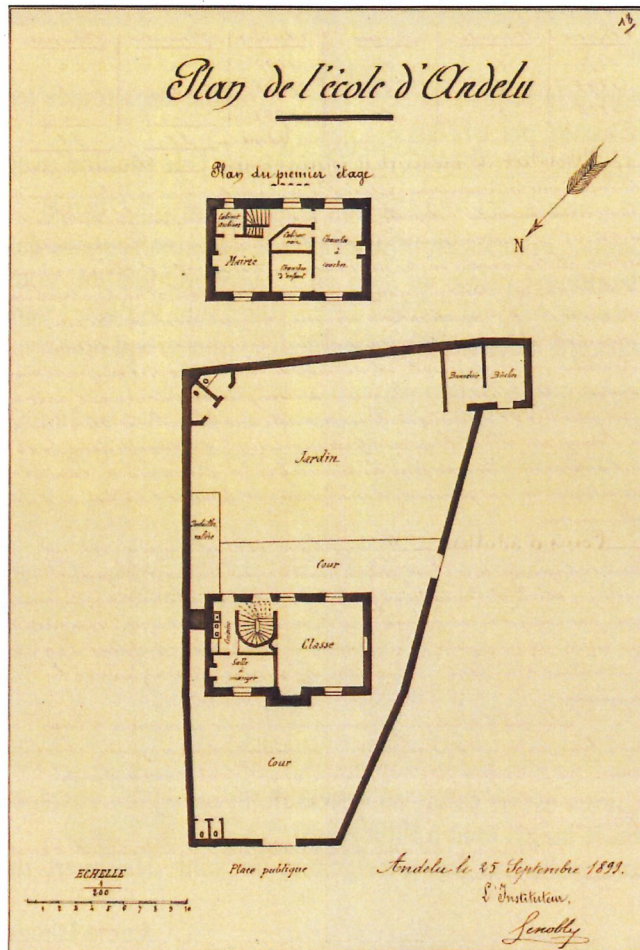

Jusqu'en 1955, les élèves ont posé devant la mairie-école pour la traditionnelle photo de classe : ci-dessus en 1922 avec M. Ricard et ci-dessous en 1949 avec M. Manceau.

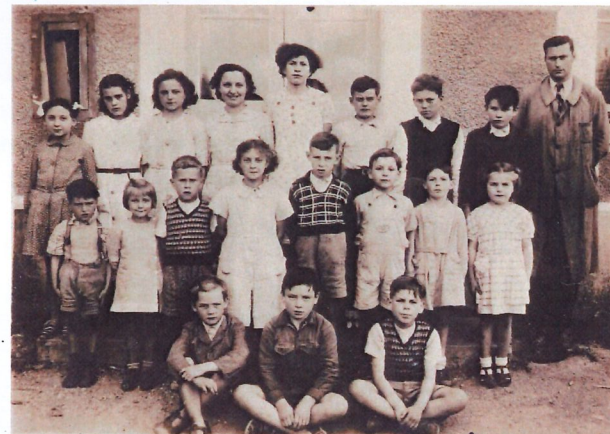

La fenêtre que l'on voit correspond à la porte arrière de la mairie (qui donne sur l'école actuelle). A côté se trouve la porte d'accès à l'escalier et à l'étage.

Une classe supplémentaire (actuelle classe de Mme Darthoux) a été construite en 1955, l'école avait alors deux instituteurs, Mme Jeffroy et M. Landais.

En 1950, voici l'intérieur de la salle de classe :



En 1954-1955, la photo de classe est prise devant la mairie-école, l'année suivante devant la nouvelle classe (côté parking de la mairie, la porte d'entrée de la classe n'était pas encore abritée).



Une autre salle de classe (classe actuelle de Mme Pelleray), avec préau et logement de l'instituteur, a été construite en 1960, dans le cadre d'un « projet pilote ». Les instituteurs étaient à cette époque M. et Mme Billy qui habitent aujourd'hui en Vendée et se souviennent encore avec émotion de leurs années passées à Andelu.

L'ancienne mairie-école est, depuis, la mairie. Le bureau d'accueil est descendu d'un étage pour s'installer au rez-de-chaussée et une salle des conseils a été créée dans l'ancienne salle de classe.

En 1990, une seconde classe (classe de M. Christophe) a été ajoutée à l'école, qui comptait désormais trois classes. Le préau servait aussi de salle de spectacle (photo : mai 1992), jusqu'à la construction de la salle des fêtes inaugurée en 1994. Sous celle-ci, une nouvelle salle des conseils a permis d'élargir l'accueil de la mairie. L'école était dirigée par M. Hédouin, dernier instituteur à avoir assuré la fonction de secrétaire de mairie. M. et Mme Hédouin sont restés 24 ans en poste à l'école d'Andelu.

Après deux ans durant lesquels l'école ne comptait plus que deux classes, l'arrivée de nouveaux habitants a permis de retrouver la troisième classe à la rentrée 1999, puis la création d'une quatrième. Un préau extérieur, construit en 1999, a remplacé l'ancien préau dans lequel ont été créés le bureau de direction et une salle informatique. Une nouvelle classe maternelle, plus adaptée aux jeunes enfants, a ouvert ses portes à la rentrée 2001.



C'est l'école que nous connaissons aujourd'hui.



Le 14 juin 2017, l'école publique d'Andelu a pris le nom d'école Mireille Poupert. Une toile de l'artiste, « Ganesh », est exposée dans l'école. Merci à Mireille Poupert, Andelu, pour ce magnifique cadeau de baptême !

Et merci à tous les anciens élèves et parents d'élèves¹ qui m'ont permis d'illustrer cet article et de présenter, en collaboration avec Roland Sicard, une exposition sur l'histoire de l'école, lors de la cérémonie du pavoiement de l'école, le 1^{er} juillet dernier.

Claire Cochery

¹ Jean-Louis Terrier, Delphine Briand, Jocelyne Brun, Maryse Ecorcheville, Denyse Tremblay, merci à vous !